

Unione Europea

Fondo europeo agricolo
per lo sviluppo rurale:
*l'Europa investe
nelle zone rurali*

Assessorato Agricoltura

PSR14-20
Campania

GAL ALTO TAMMARO – TITERNO

TIPOLOGIA DI INTERVENTO 16.1.1 - AZIONE 2 - PSR 2014-2020

REGIONE CAMPANIA

**I principali DSS utilizzati per la coltivazione del
frumento duro
(Progetto BIO&BIO)
Romano Raffaele**

MARTEDI' 17 OTTOBRE 2023
GIORNATA DIVULGATIVA
VIA FALCONE E BORSELLINO n° 1
BENEVENTO

Agricoltura di precisione in cerealicoltura

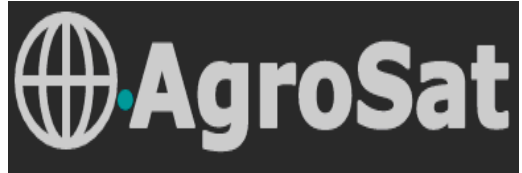

Il SSD granoduro.net di HORT@

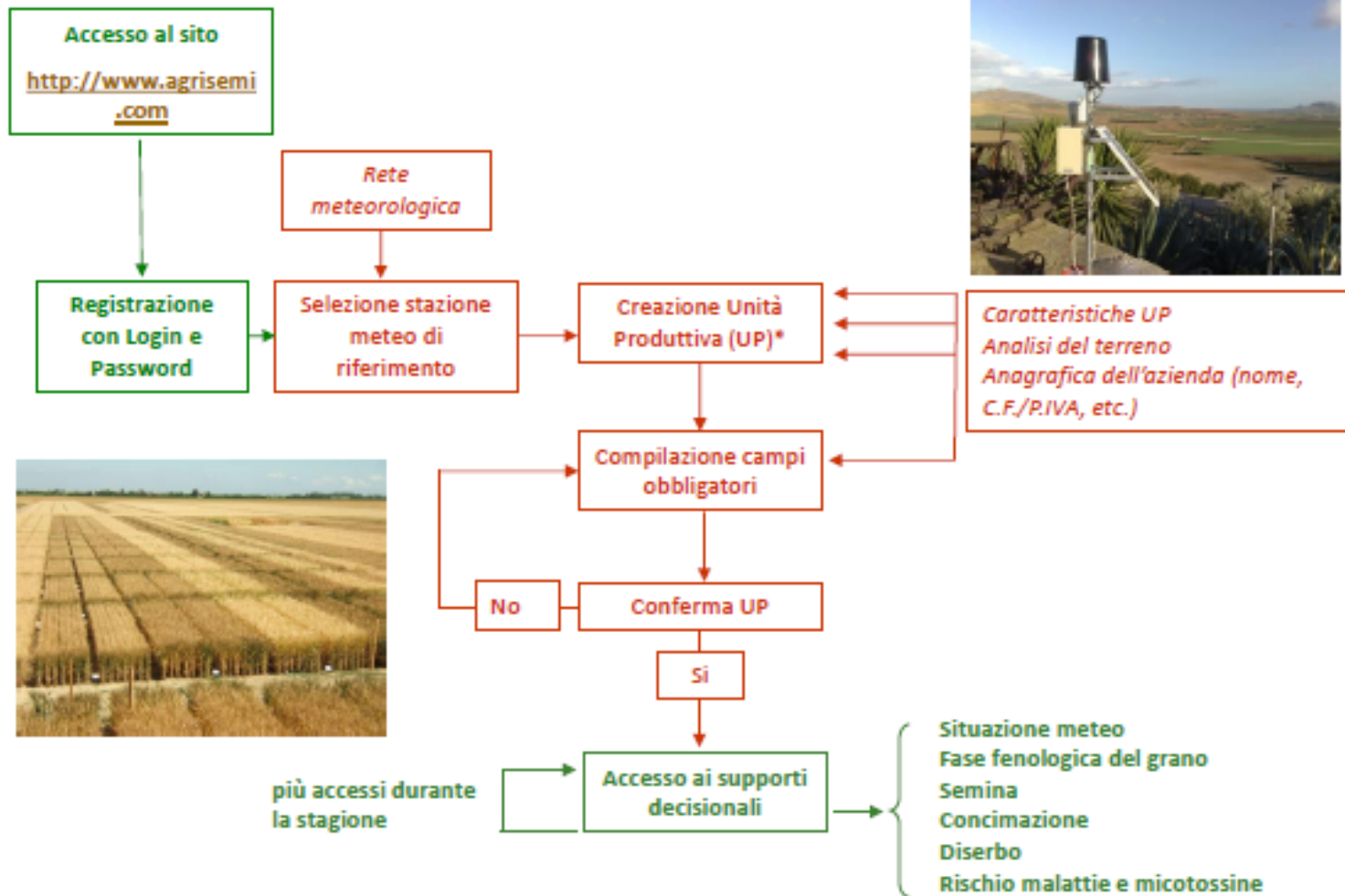

Il SSD granoduro.net di HORT@

Il SSD granoduro.net di HORT@

Il SSD granoduro.net di HORT@

Il SSD granoduro.net di HORT@

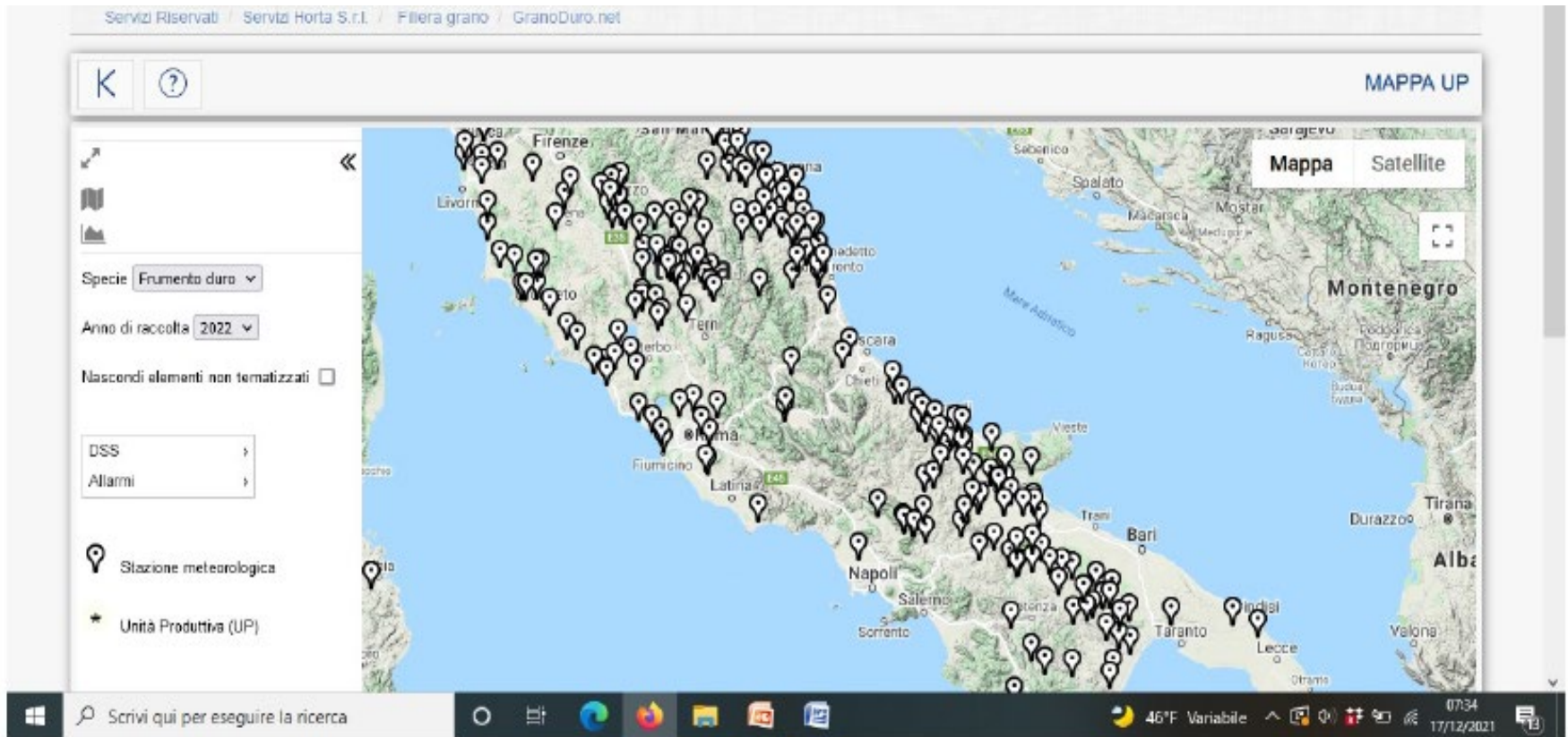

Il SSD granoduro.net di HORT@

Il SSD granoduro.net di HORT@

Gestione	Utente	Azienda	Descrizione	Nazione	Località	Varietà	Superficie (ha)	Sistema colturale	Annata agraria	Funzionalità
✓	BOLELLA CARMINE PRODOTTI PER L'AGRICOLTURA	BOLELLA CARMINE PRODOTTI PER L'AGRICOLTURA (BOLELLA CARMINE PRODOTTI PER L'AGRICOLTURA)	AZ.AGR. BOLELLA CARMINE	Italia	Morcone	Svevo	4.50	Convenzionale (difesa integrata obbligatoria)	2020/2021	
✓	CASTAGNOZZI GIANMARIA	CASTAGNOZZI GIANMARIA (CASTAGNOZZI GIANMARIA)	AZ.AGR. CASTAGNOZZI G.	Italia	Ariano Irpino	Svevo	3.20	Convenzionale (difesa integrata obbligatoria)	2020/2021	
✓	CER.EDIL DI DE MICHELE BIAGIO & F.LLI SNC	CER.EDIL DI DE MICHELE BIAGIO & F.LLI SNC (CER.EDIL DI DE MICHELE BIAGIO & F.LLI SNC)	CER.EDIL DE MICHELE	Italia	Castelluccio Valmaggiore	Svevo	7.00	Convenzionale (difesa integrata obbligatoria)	2020/2021	
✓	COCCA DONATO	COCCA DONATO (COCCA DONATO)	AZ.AGR. COCCA DONATO	Italia	Buonalbergo	Svevo	3.20	Convenzionale (difesa integrata obbligatoria)	2020/2021	
✓	CORBO RITO	CORBO RITO (CORBO RITO)	AZ.AGR. CORBO RITO	Italia	Fragneto Montforte	Svevo	1.50	Convenzionale (difesa integrata obbligatoria)	2020/2021	
✓	CORSANO FRANCESCA	CORSANO FRANCESCA (CORSANO FRANCESCA)	AZ.AGR. CORSANO F.	Italia	Ariano Irpino	Svevo	11.00	Convenzionale (difesa integrata obbligatoria)	2020/2021	

Il SSD granoduro.net di HORTA@

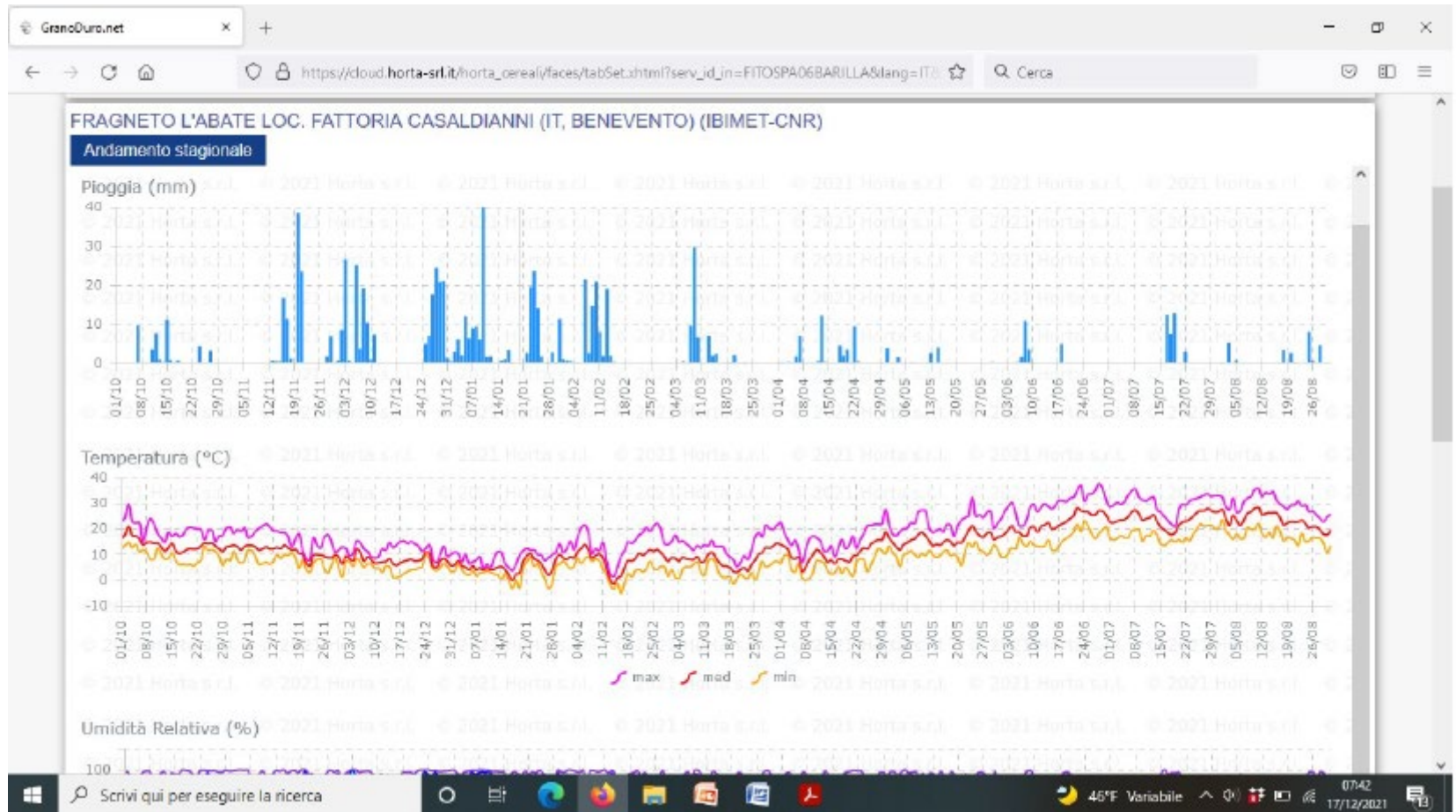

Il SSD granoduro.net di HORTA@

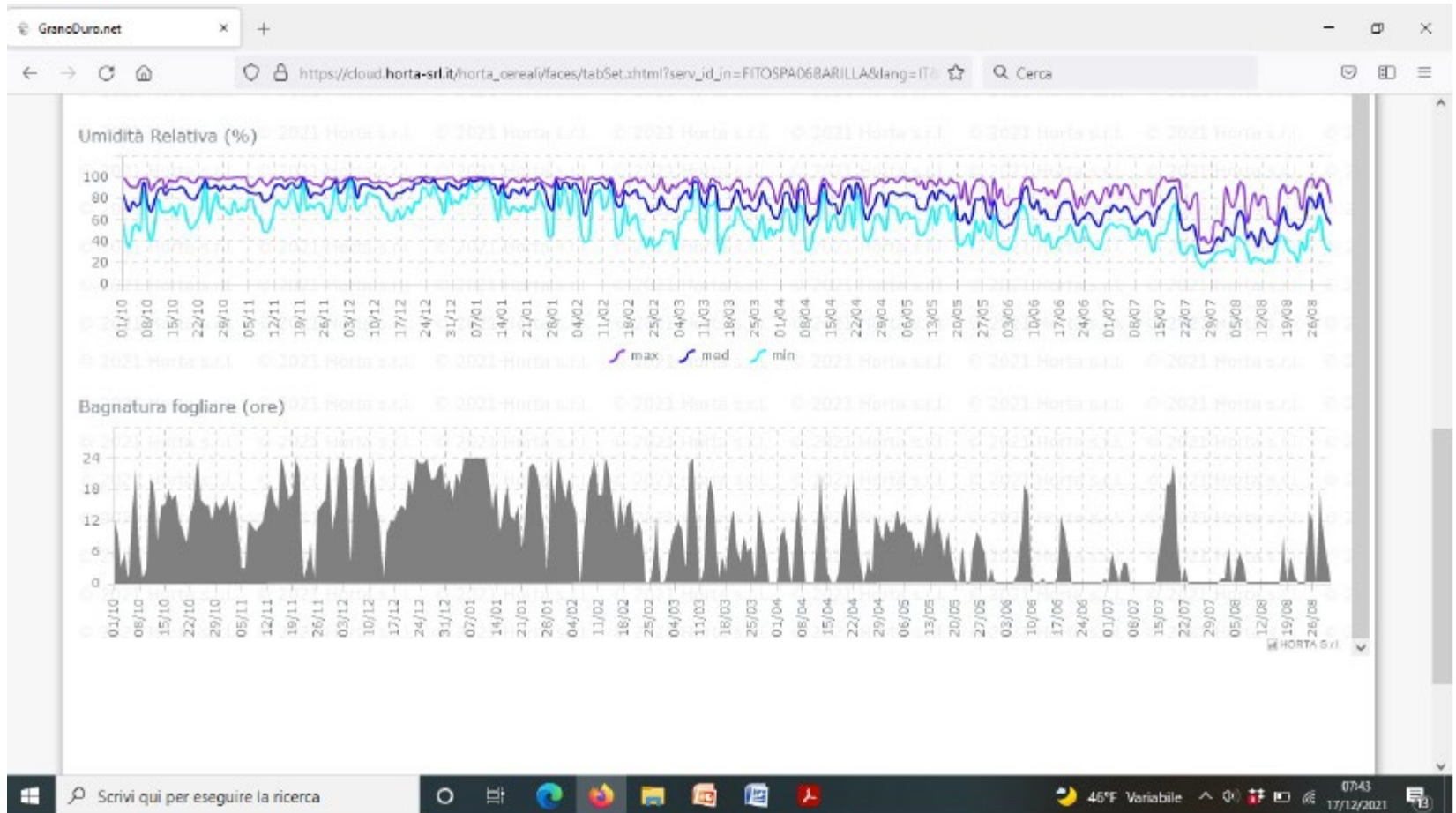

Il SSD granoduro.net di HORT@

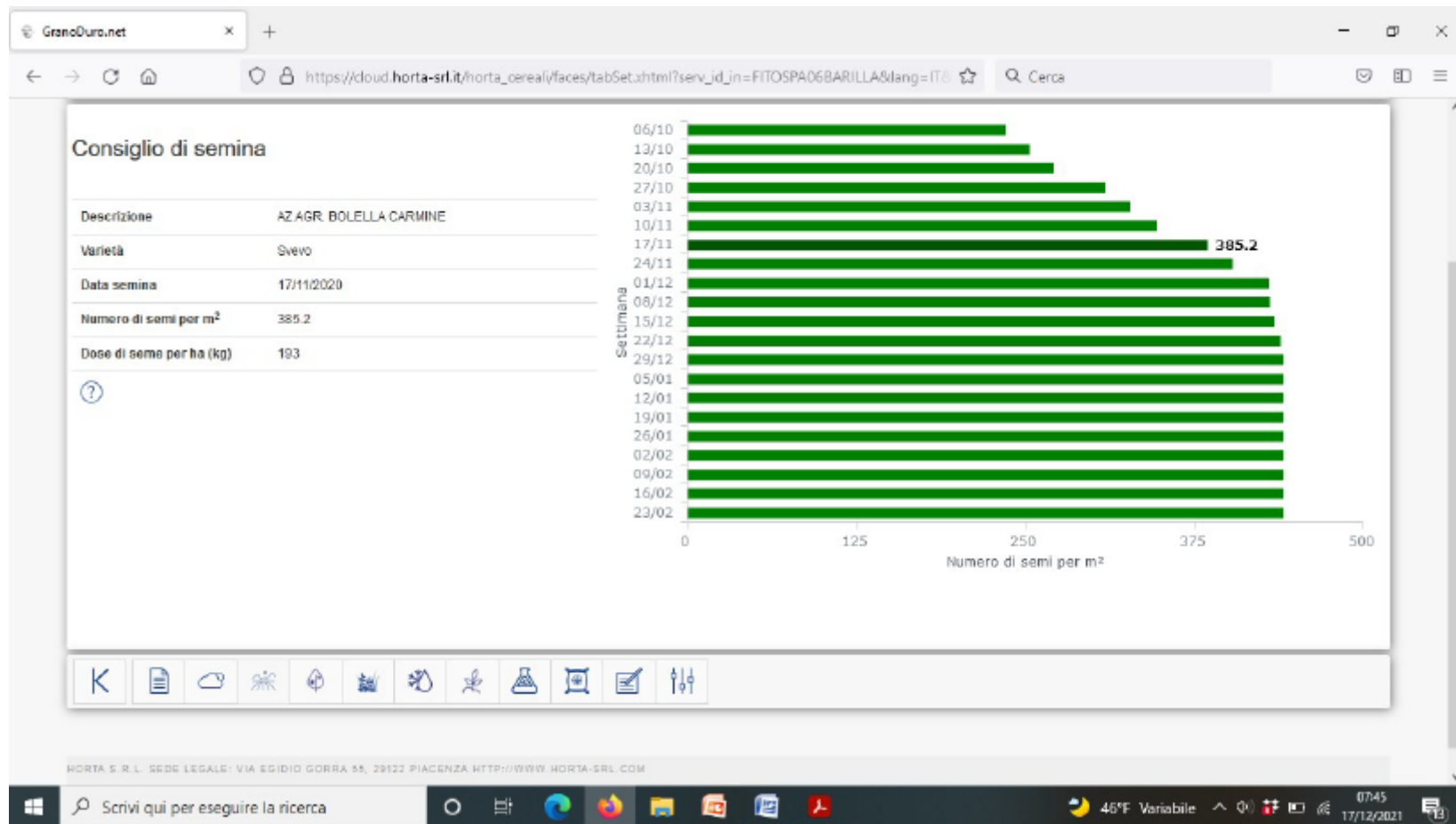

Il SSD granoduro.net di HORT@

GranoDuro.net

https://cloud.horta-srl.it/horta_cereali/faces/tabSet.xhtml?serv_id_jn=FITOSPA06BARILLA&lang=IT

Cerca

Fase corrente: maturazione

Bilancio del piano di concimazione aggiornato al 22/06/2021

N (Azoto) P₂O₅ (Fosforo) K₂O (Potassio)

Apporto da bilancio (kg N/ha): 60,0 Apporto programmato (kg N/ha):

Apporto (kg N/ha)	Totale	Pre semina	Semina	Emergenza - 3 foglie vere	Metà - fine accestimento	Fine acc. - inizio lev.	Inizio lev. - metà lev.	Fine lev. - bott.	Dalla spigatura in poi
Programmato	60,0	0,0	0,0	0,0	0,0	0,0	60,0	0,0	0,0
Distribuito	138,0	0,0	0,0	0,0	138,0	0,0	0,0	0,0	0,0
Da distribuire	0,0	-	-	-	0,0	-	0,0	-	-

07:52 17/12/2021

Il SSD granoduro.net di HORT@

Granoduro.net

https://cloud.horta-srl.it/horta_cereali/faces/tabSet.xhtml?serv_id_in=FITOSPA06BARILLA&lang=IT&_af=0

348 / 389

Nome	Fabbricante	Azoto totale	Fosforo totale	Potassio totale	Biologico	
Urea Verde	DELICORP S.A.	48,0	-	-	No	
Urea 48	EUROCHEM AGRIO SPA	48,0	-	-	No	
Urea 46	AGRIMAG	46,0	-	-	No	
Urea 46	AGRIMAG	46,0	-	-	No	
Urea 46	GENAGRI SRL	46,0	-	-	No	
Urea 48%	FERTILSUD SRL	48,0	-	-	No	
Urea 48%	GRUPPO ABATE	48,0	-	-	No	
Urea 46%	MUGAVERO TERESA SAS	46,0	-	-	No	
Urea 46 % N	ALGIO SPA	46,0	-	-	No	
Urea 46% Granulare	ARPA SPA	46,0	-	-	No	
Urea 48% Granulare inibita con NBPT	ARPA SPA	48,0	-	-	No	
UREA 46 N	BOREALIS LAT	48,0	-	-	No	
Urea 46% N	SIRIAC S.R.L.	46,0	-	-	No	
Urea 46% Prilled	ARPA SPA	46,0	-	-	No	
Ureafosfato	AGRICO C. S.R.L.	7,0	22,0	-	No	

348 / 389

Scrivi qui per eseguire la ricerca

45°F Variabile

08:04
17/12/2021

Il SSD granoduro.net di HORT@

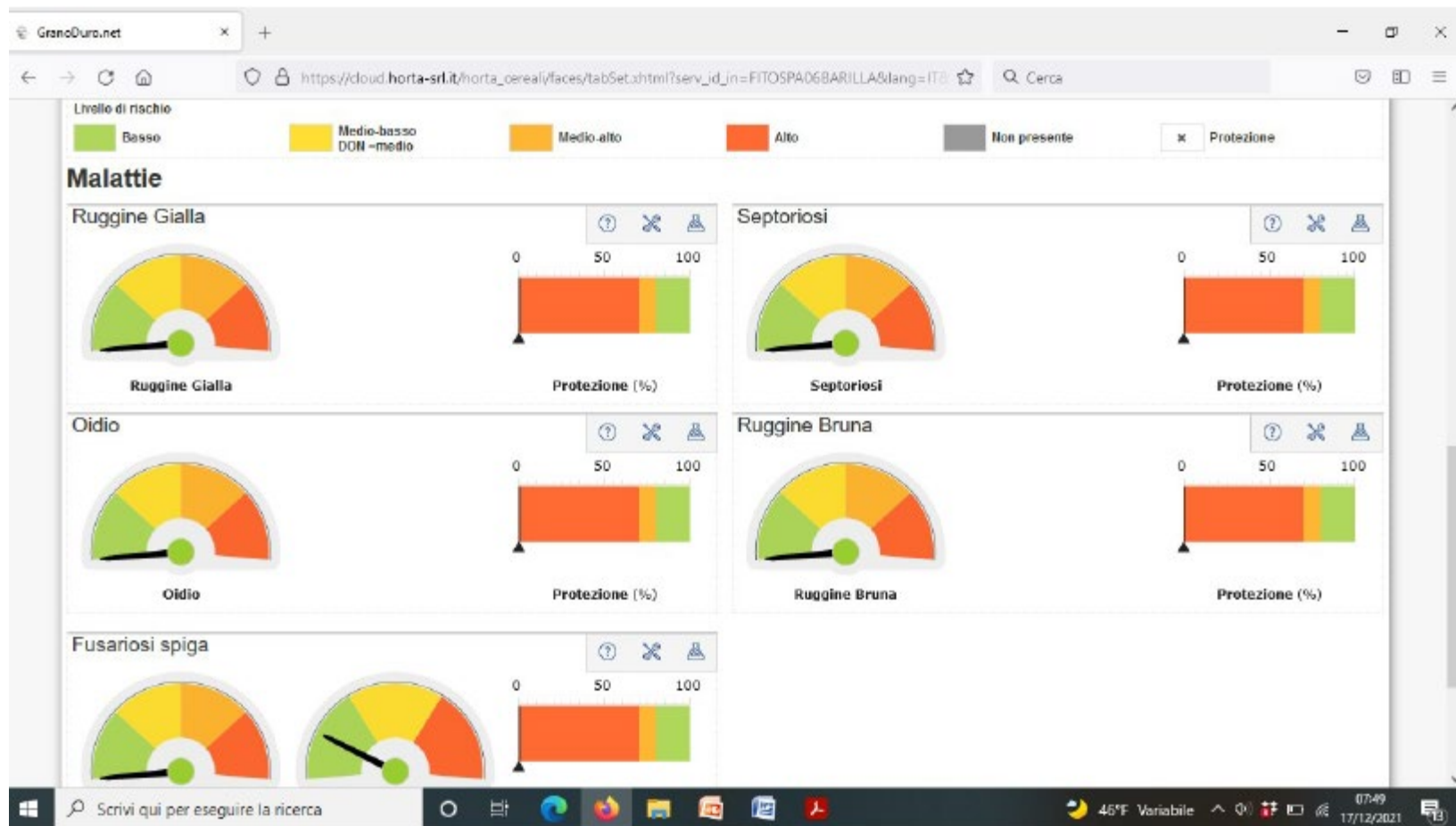

Il SSD granoduro.net di HORT@

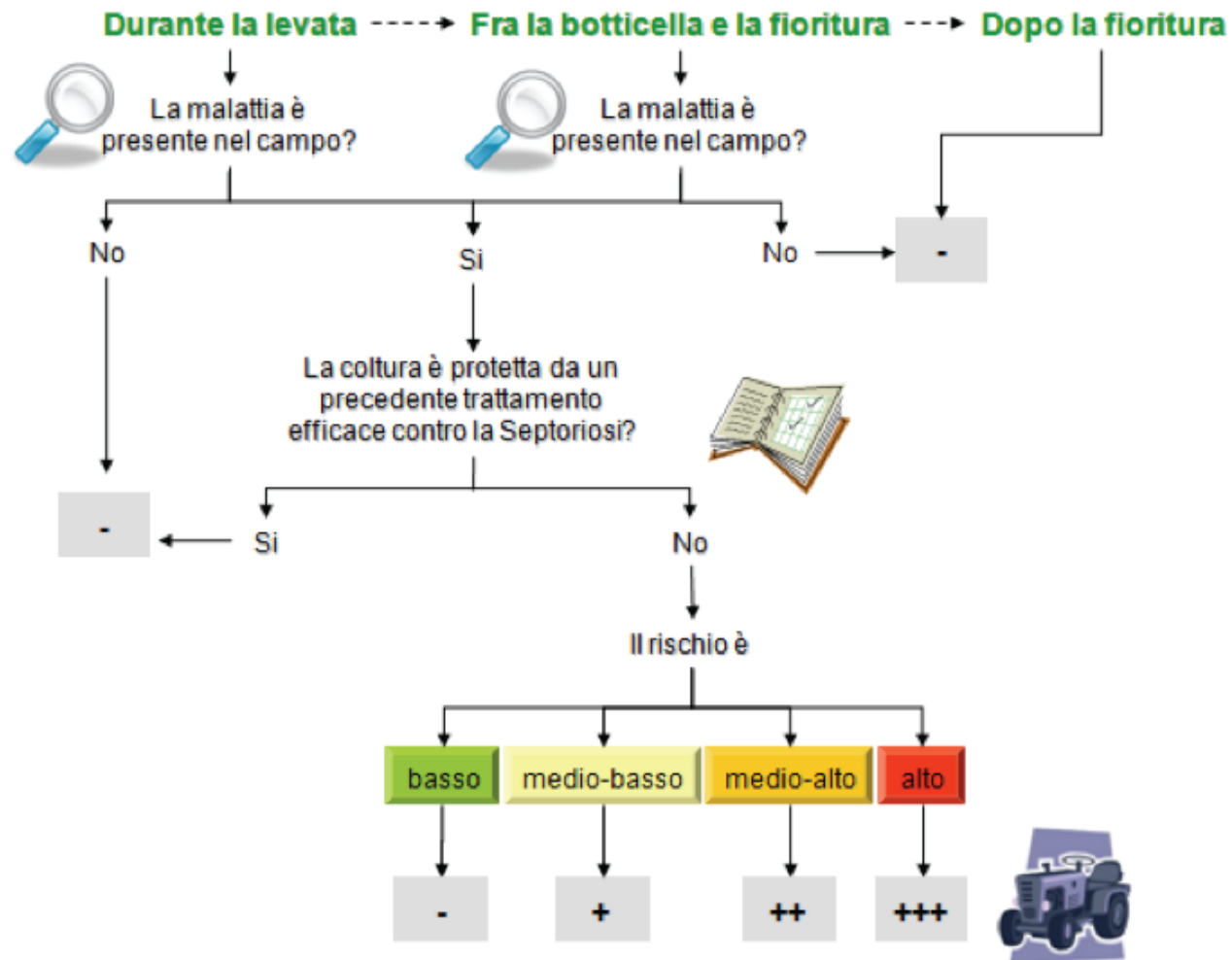

Il SSD granoduro.net di HORT@

GranoDuro.net

https://cloud.horta-srl.it/horta_cereali/faces/tabSet.xhtml?serv_id_in=FITOSPA06BARILLA&lang=IT/

FUSARIOSI DELLA SPIGA

1 / 10

Preparato	Distributore	p.a.	Avversità *							Profilo Preparato	Applicabilità	
			Fusariosi dello spiga	Mai del piede	Ruggine gialla	Septoriosi	oidio	Elmintosporiosi	Ruggine bruna			
Accord	SHARDA Cropchem Limited	?	*	*	*	*	*	*	*	*	☆	🚗
Aficionado	BAYER CROPSCIENCE	?	*		*	*	*		*		☆	🚗
Agricur	ROTAM AGROCHEMICAL EUROPE	?	*								☆	🚗
Alien	Sipcam S.p.A.	?	*	*	*	*	*		*		☆	🚗
Amistar Plus	SYNGENTA ITALIA S.P.A.	?	*		*	*				*	☆	🚗
Ampara	SCAM	?	*	*	*	*	*		*		☆	🚗
Aptrell	Corteva Agriscience	?	*		*	*	*		*		☆	🚗
Ares 25 WG	S.TI. SOLFOTECNICA ITALIANA SpA	?	*	*	*	*	*	*	*		☆	🚗
Ares 430 SC	Nufarm Italia Srl	?	*	*	*	*	*		*		☆	🚗
Ares 5 SC	Nufarm Italia Srl	?	*	*	*	*	*		*		☆	🚗
Arto	SUMITOMO CHEMICAL ITALIA S.R.L.	?	*	*	*	*			*		☆	🚗
Artina EC	Belchim Crop Protection Italia	?	*		*	*	*		*		☆	🚗
Asera Xpro	BAYER CROPSCIENCE	?	*		*	*	*	*	*		☆	🚗
Aspire	BASF ITALIA SPA	?	*		*	*	*		*		☆	🚗

Scrivi qui per eseguire la ricerca

46°F Variabile 07:57 17/12/2021

Il SSD granoduro.net di HORT@

Servizi Riservati / Servizi Horta S.r.l. / Fillera grano / GranoDuro.net

AZ.AGR. BOLELLA CARMINE
BOLELLA CARMINE PRODOTTI PER L'AGRICOLTURA (BOLELLA CARMINE
PRODOTTI PER L'AGRICOLTURA)

APPLICABILITÀ: ACCORD - SHARDA CROP-CHEM LIMITED

17/12/2021				18/12/2021				19/12/2021			
0-6	6-12	12-18	18-24	0-6	6-12	12-18	18-24	0-6	6-12	12-18	18-24
No	No	No	No	No	No	No	No	No	Si	Si	Si

Possibilità di intervento in campo in funzione dell'andamento previsto per la stazione meteo di riferimento

HORTA S.R.L. SEDE LEGALE: VIA EGIDIO GORRA 55, 20122 PIACENZA HTTP://WWW.HORTA-SRL.COM

07:58
17/12/2021
46°F Variabile

Il SSD granoduro.net di HORT@

Servizi Riservati / Servizi Horta S.r.l. / Filiera grano / GranoDuro.net

AZ.AGR. BOLELLA CARMINE
BOLELLA CARMINE PRODOTTI PER L'AGRICOLTURA (BOLELLA CARMINE
PRODOTTI PER L'AGRICOLTURA)

Sviluppo della pianta

Fase corrente: maturazione

Stress abiotici

Contenuto idrico (%)

0 50 100

45°F Variabile 07:51 17/12/2021

Il SSD granoduro.net di HORT@

- **L'architettura del sistema: le informazioni relative alla coltura ed all'ambiente giungono al sistema attraverso un flusso continuo**
 - **La visione olistica del percorso colturale: granoDuro.net prende in considerazione tutti gli aspetti chiave della produzione di grano duro di qualità**
 - **L'applicazione web: elimina la necessità di installare uno specifico software sul computer dell'utente e consente un aggiornamento continuo delle applicazioni**
 - **Supporti decisionali chiari, affidabili e tempestivi**
-

Il sistema AgroSat

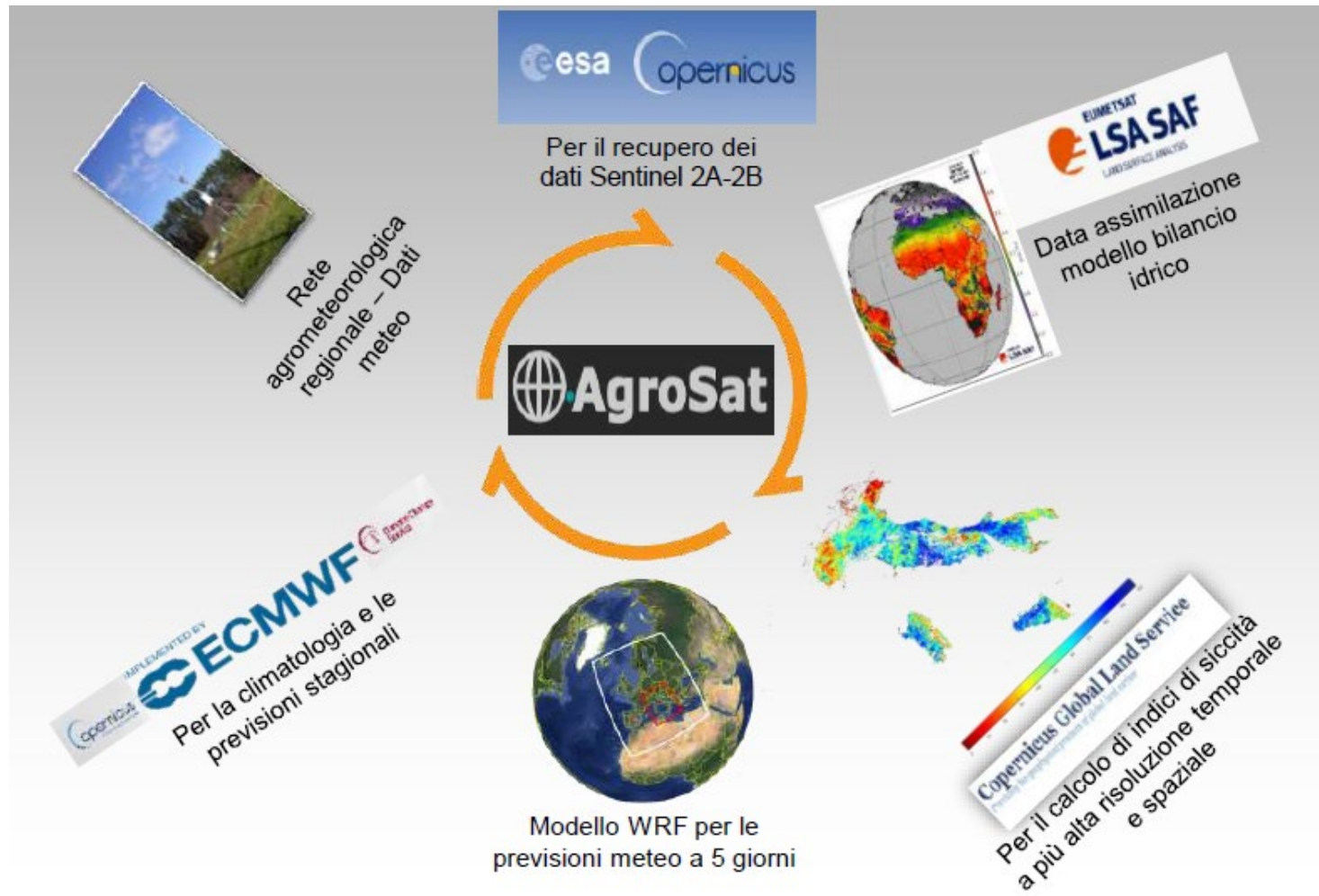

Il sistema AgroSat

Registrazione utente

[Torna alla mappa](#)

Nome/Cognome

Ragione sociale

(Opzionale)

Email

Telefono

(Opzionale)

Password

Conferma password

Privacy:

Il sistema AgroSat

Ciao Raffaele Romano

Disegna nuova UP

Gestione UP

Previsioni Meteo

Dati Meteo

Appunti di campagna

Messaggistica

Tracciabilità

 Dashboard ↗

Il sistema AgroSat

Identifica UP

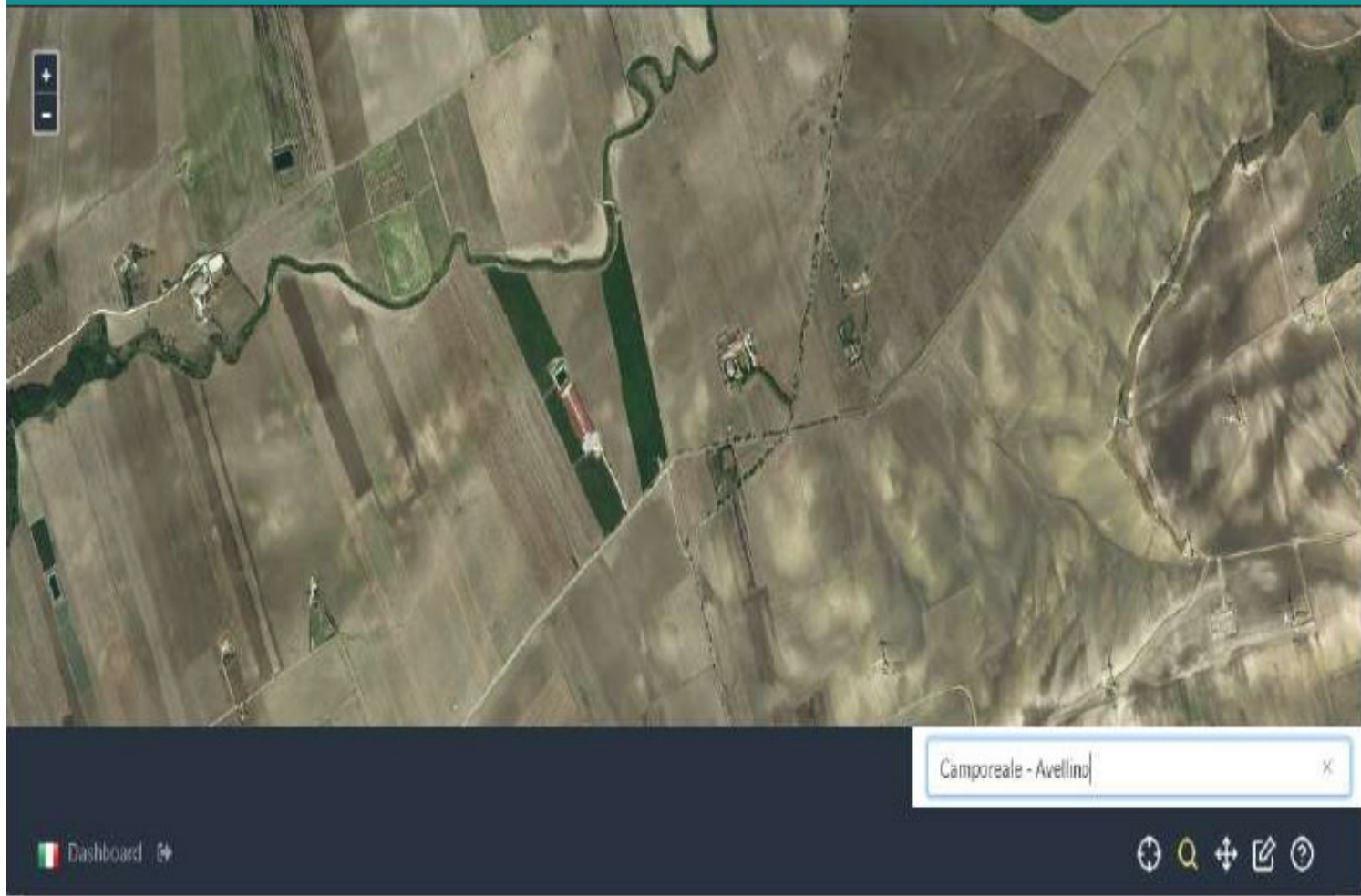

Il sistema AgroSat

Identifica UP

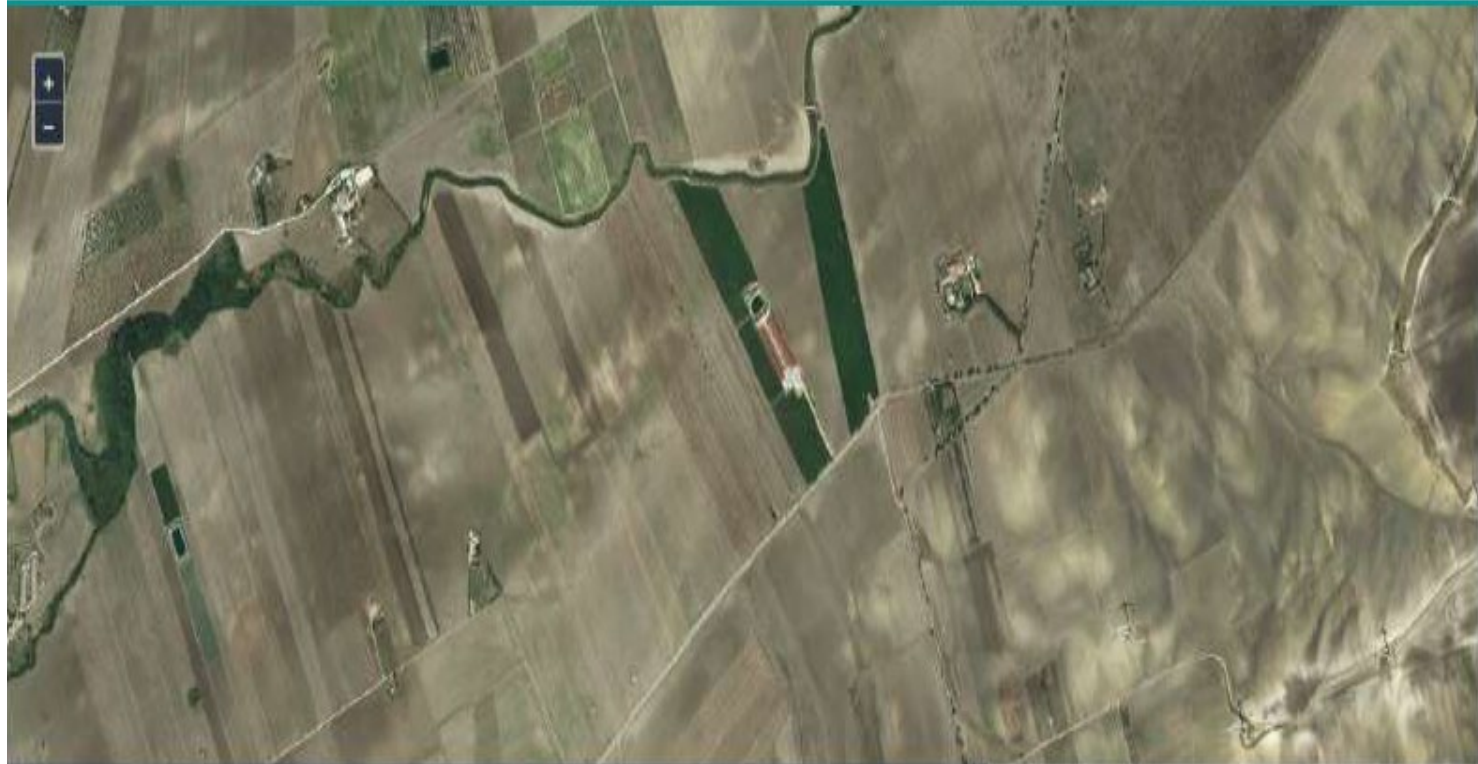

41.39 15.35

 Dashboard 

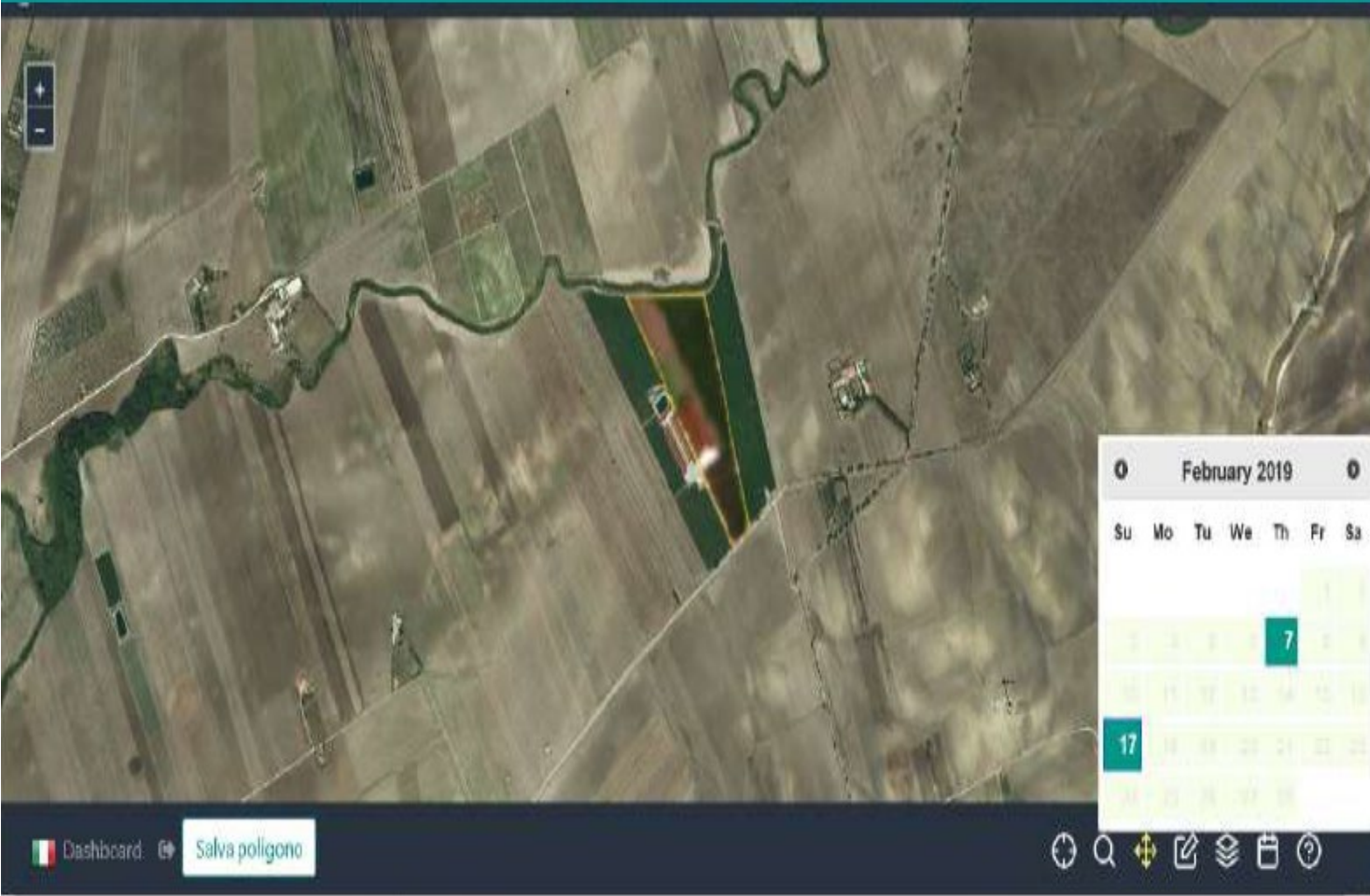

Il sistema AgroSat

Disegna e salva UP

February 2019						
Su	Mo	Tu	We	Th	Fr	Sa
						1
2	3	4	5	6	7	8
9	10	11	12	13	14	15
16	17	18	19	20	21	22
23	24	25	26	27	28	29

Dashboard  [Salva poligono](#)     

Il sistema AgroSat

Gestisci le WP memorizzate

Google | AgroSat - Ibimet CNR

https://www.agrosat.it/it/user/poligono/salva

AgroSat © 2017 CNR - Ibimet

Ciao Raffaele Romano [Disegna nuova UP](#)

[Gestione UP](#) [Previsioni Meteo](#) [Dati Meteo](#) [Appunti di campagna](#) [Messaggistica](#) [Tracciabilità](#)

Lista UP

UP	Nome/Cognome O Azienda	Dimensione	Latitudine	Longitudine	Immagine	Opzioni
Contrada Cancelleria - BN		5.85 ha	41.12	14.85		  
Foggia		10.74 ha	41.39	15.35		  

Dashboard

Il sistema AgroSat

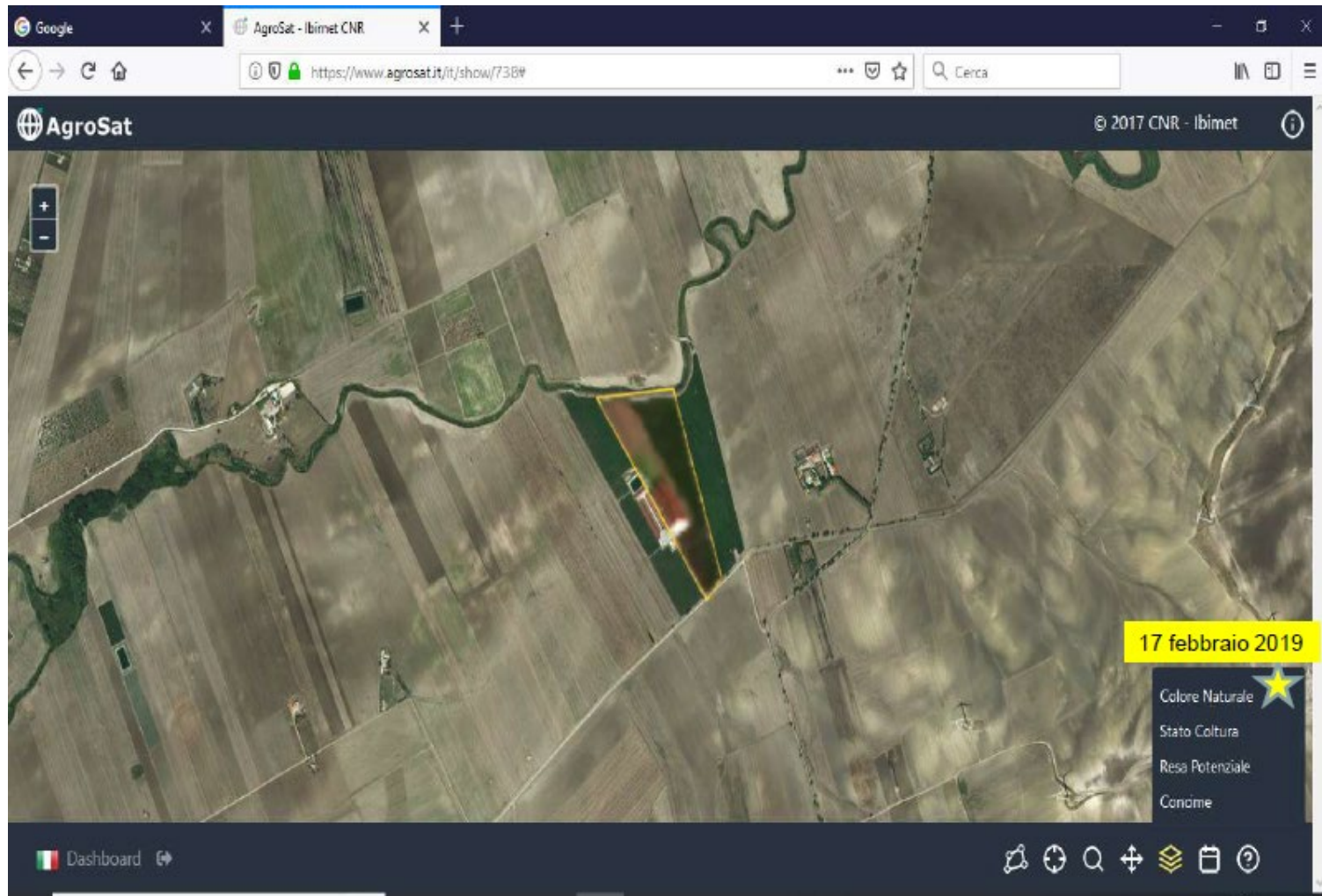

Il sistema AgroSat

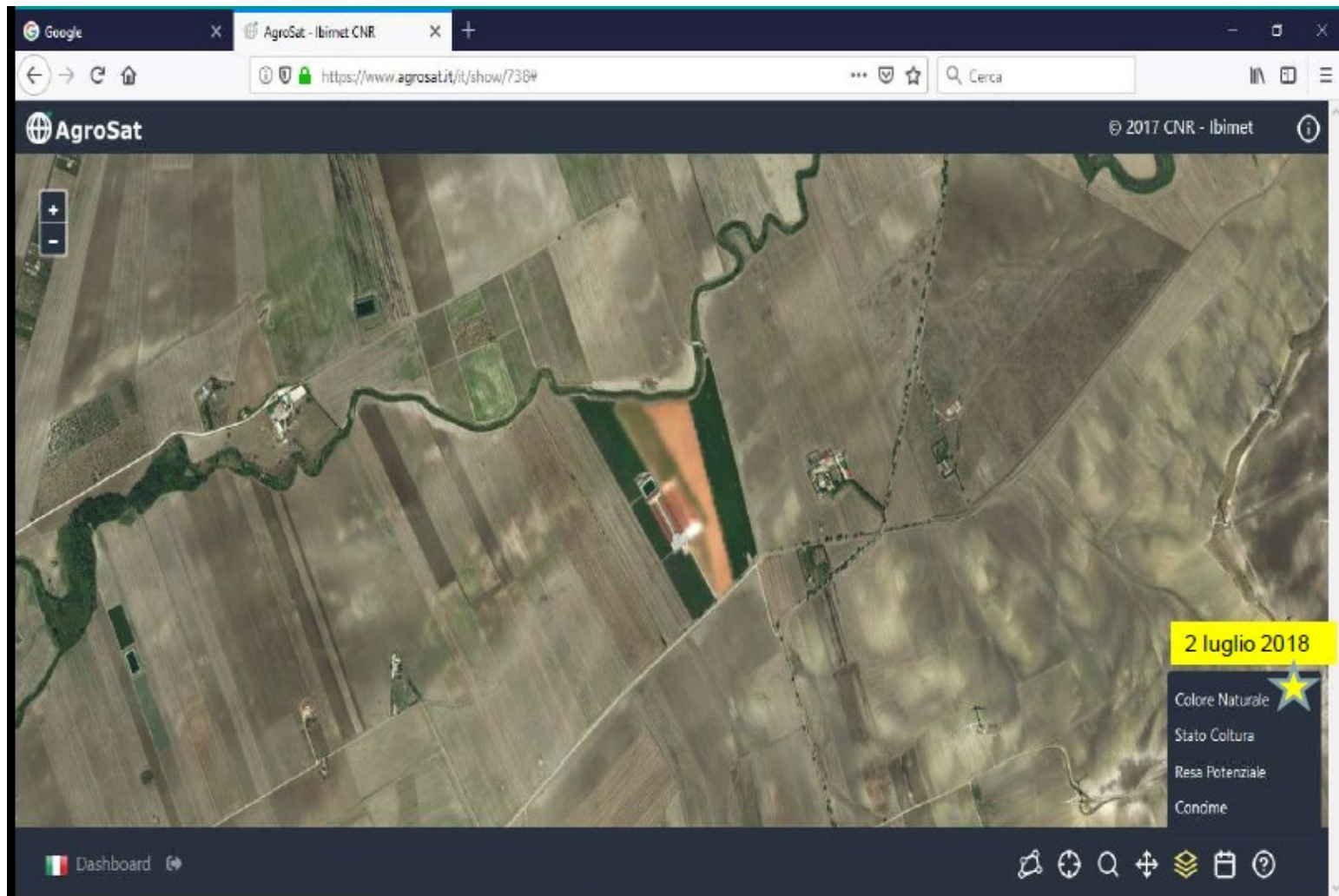

Il sistema AgroSat

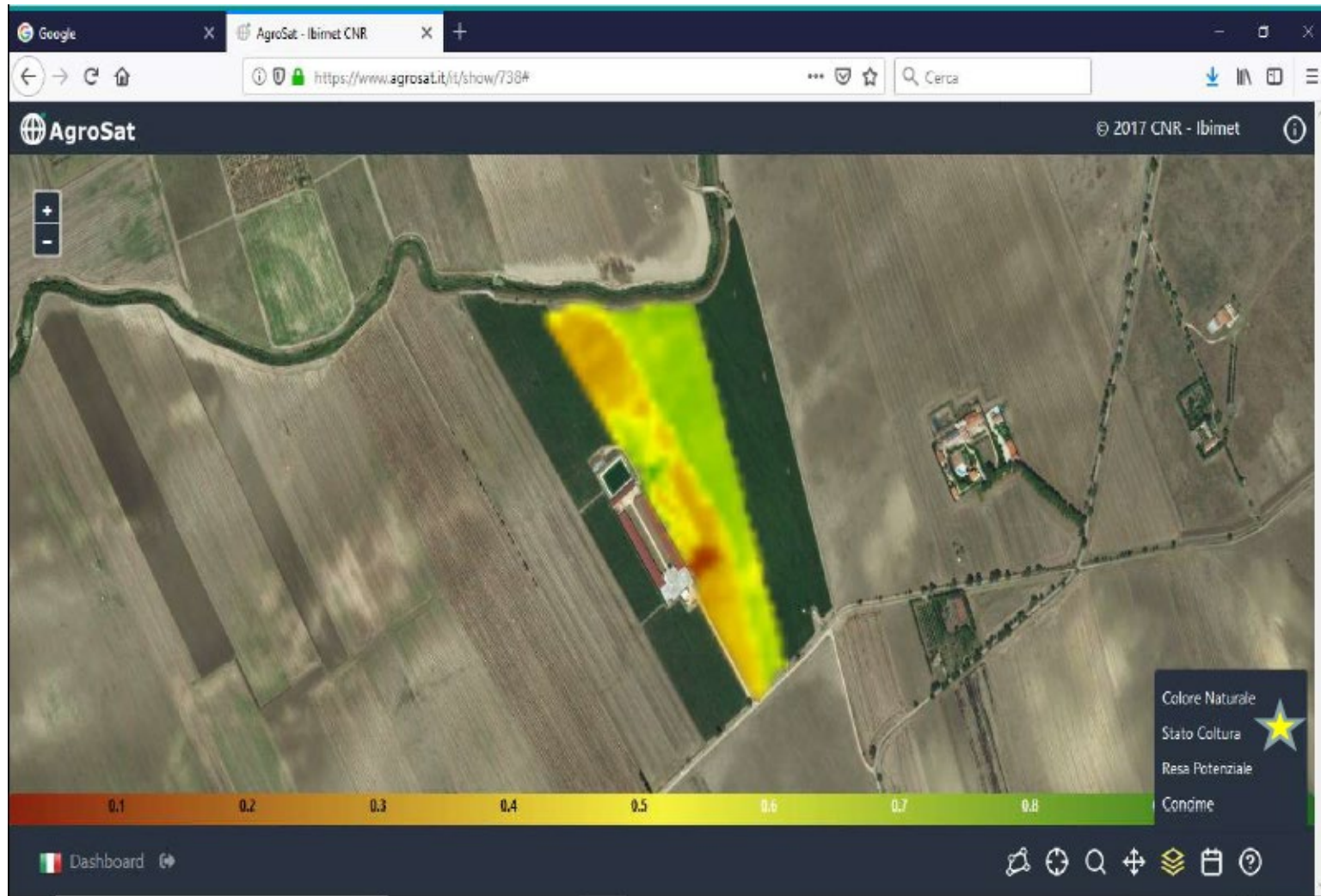

Il sistema AgroSat

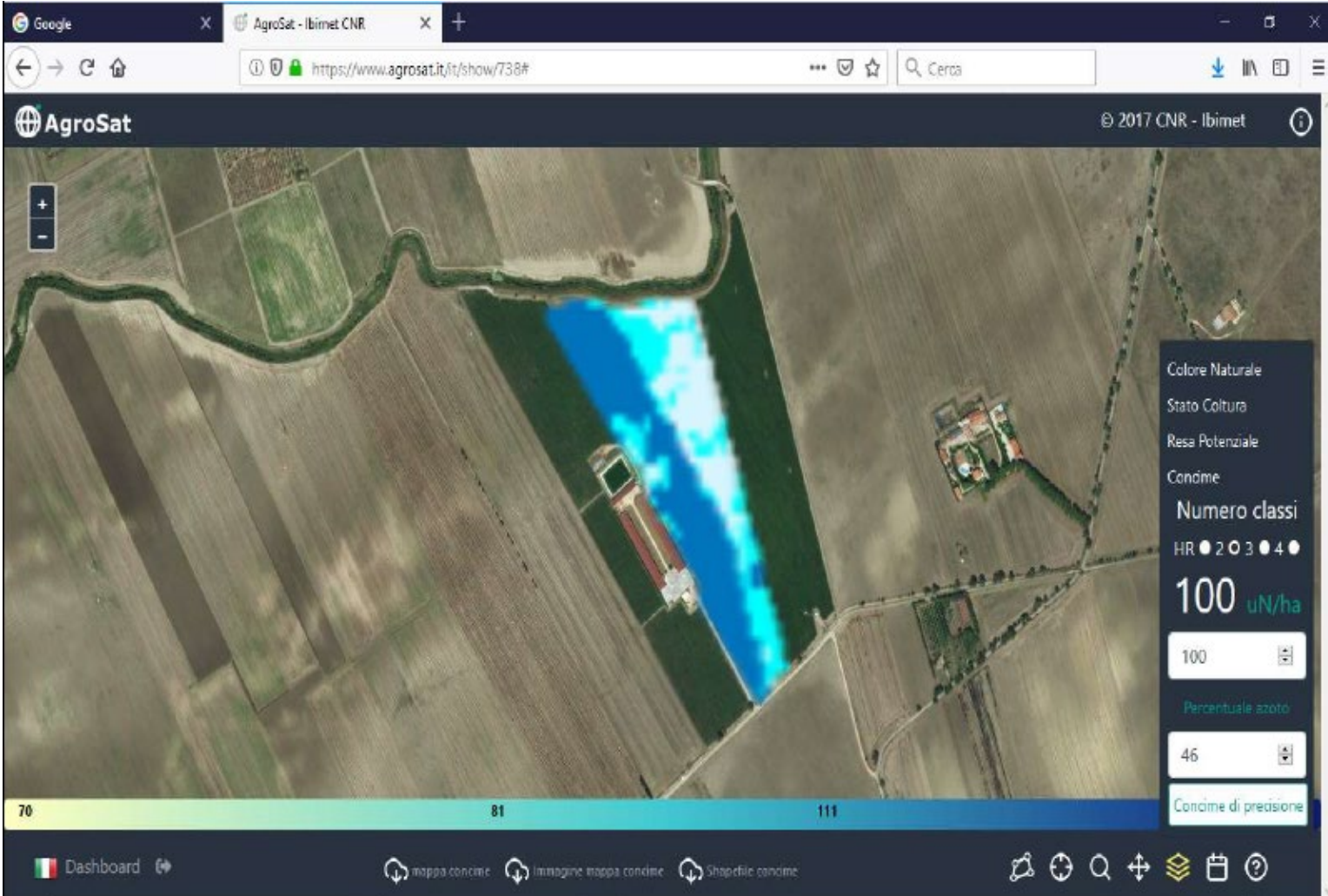

- Colore Naturale
- Stato Coltura
- Resa Potenziale
- Condime
- Numero classi
- HR ● 2 ● 3 ● 4 ●
- 100 uN/ha
- 100
- Percentuale azoto
- 46
- Condime di precisione

At the bottom of the map, a color scale bar shows values 70, 81, and 111. The footer contains a "Dashboard" link, download options for "mappa condime", "immagine mappa condime", and "shapefile condime", and a set of navigation icons.

Il sistema AgroSat

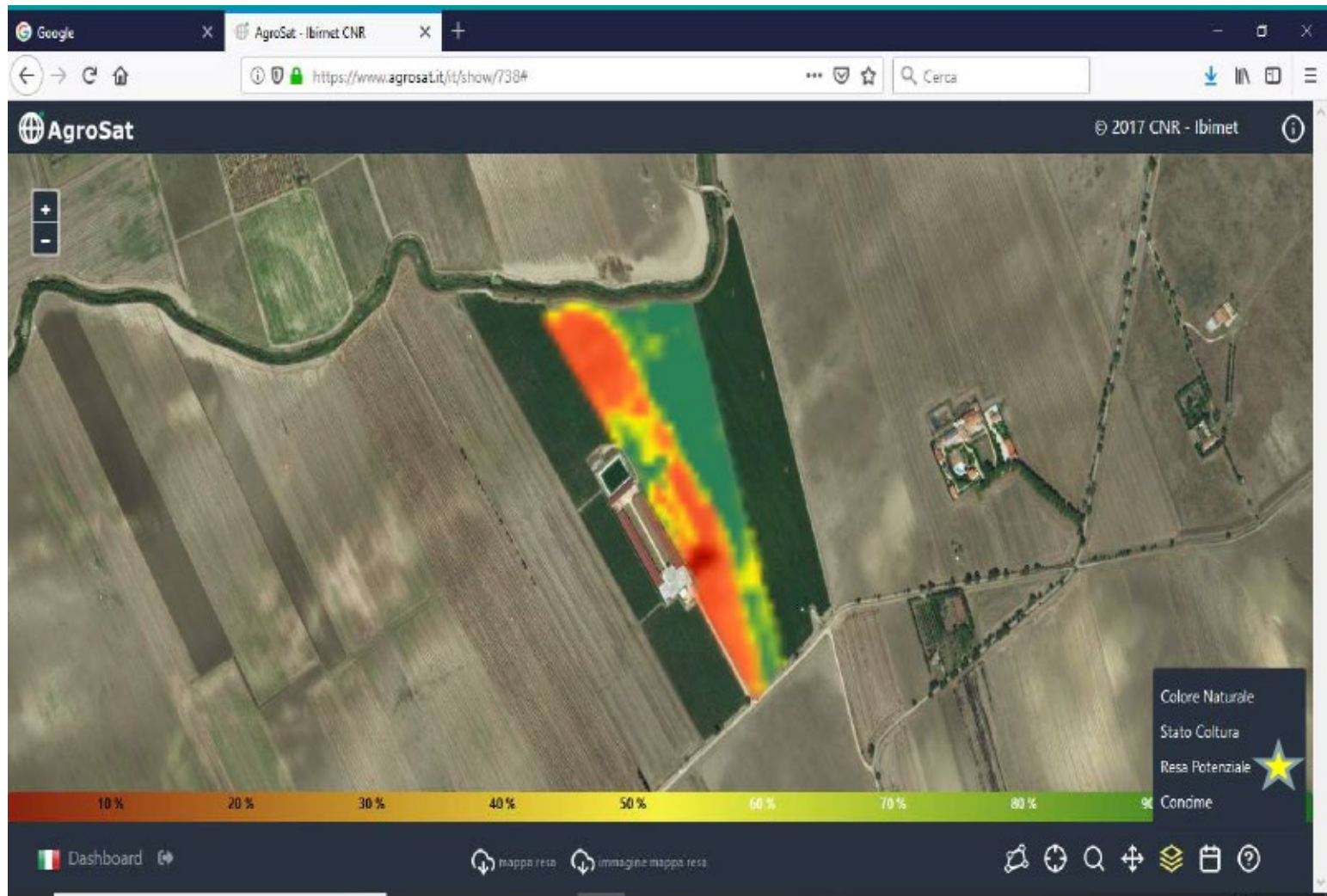

Il sistema AgroSat

Modello WRF per
le previsioni
meteo a 5 giorni

Temperatura - Umidità Previsioni

Per la climatologia e le
previsioni stagionali

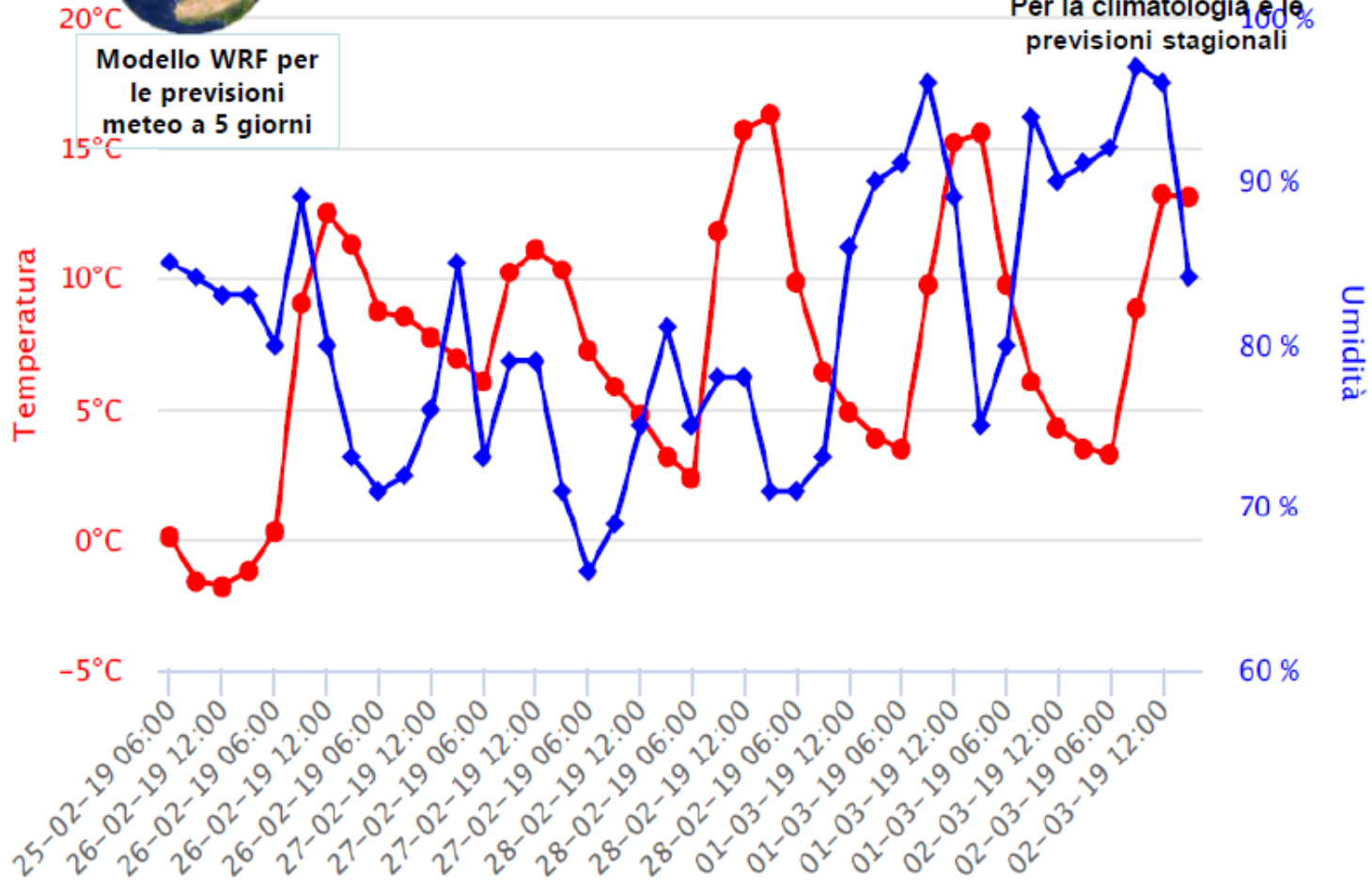

La serie storica di dati

Pioggia

Rete
agrometeorologica
regionale – Dati meteo

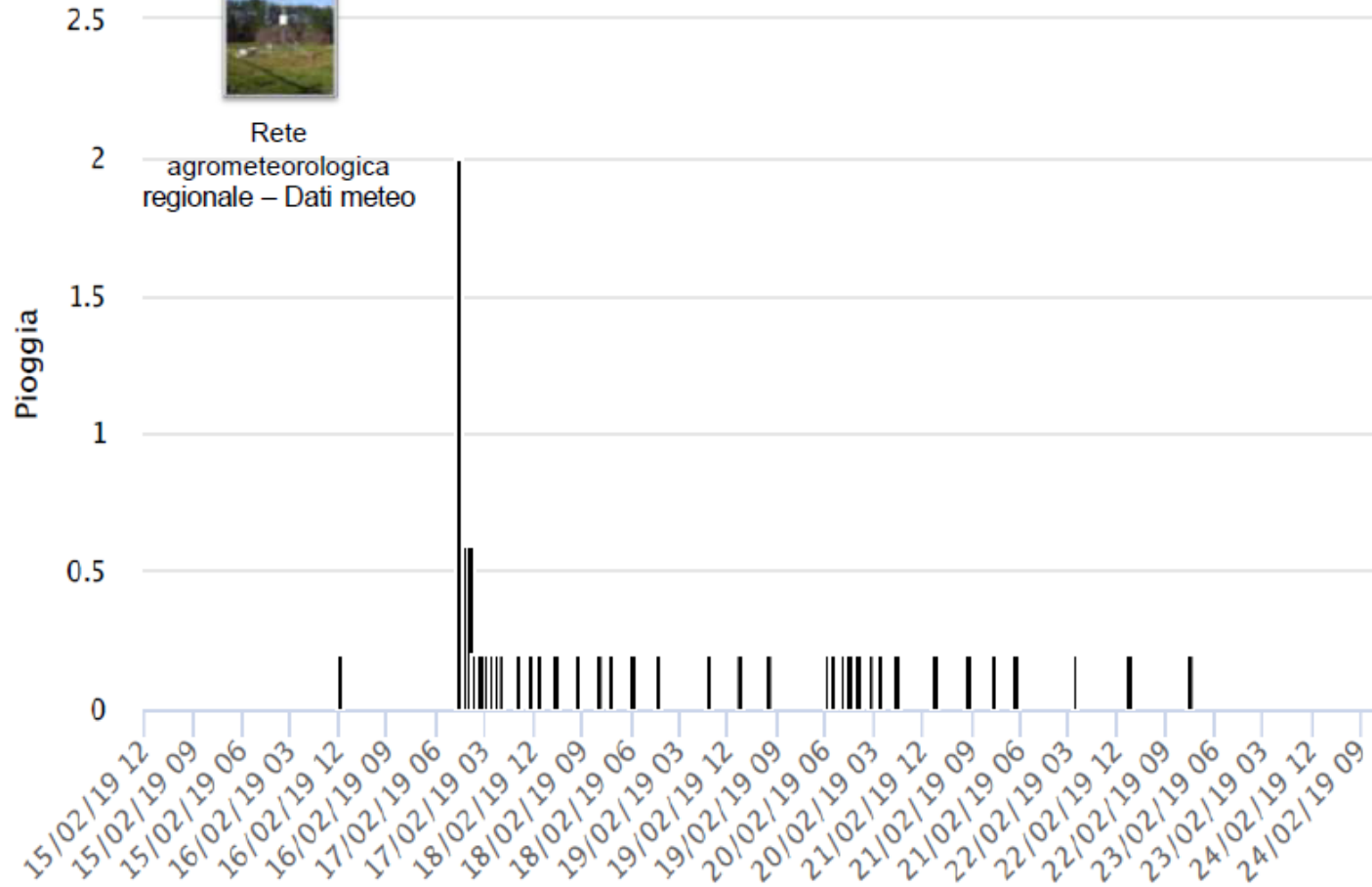

Il sistema AgroSat

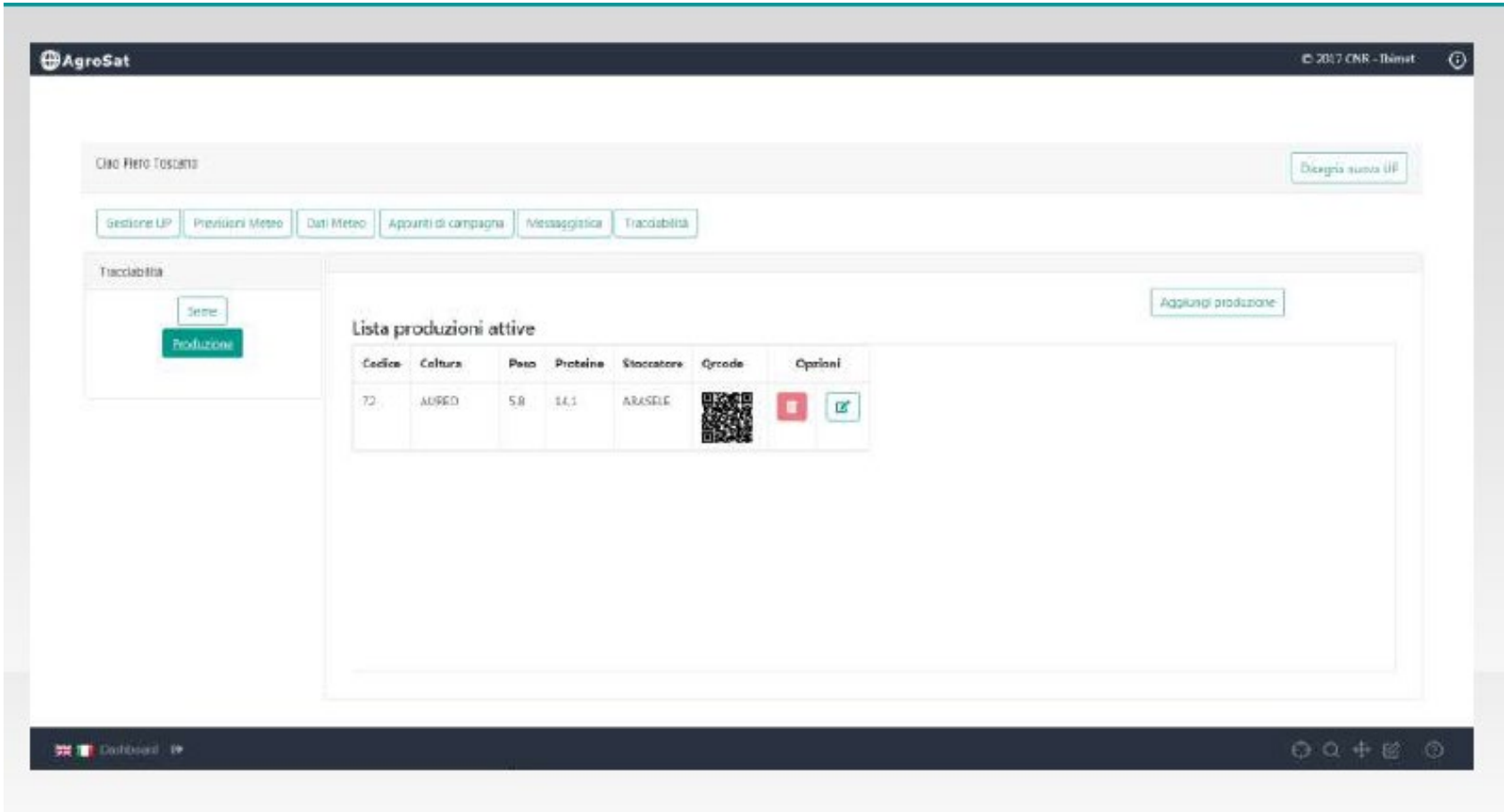

Il sistema AgroSat

The main content area is titled "Tracciabilità" and features a sidebar on the left with "Selec" and "Produzioni" buttons. The central part of the page is titled "Lista produzioni attive" and includes an "Aggiungi produzione" button. Below the title is a table with the following data:

Codice	Cultura	Peso	Proteine	Stoccatore	Qrcode	Opzioni
72	AUREO	5,8	14,1	ARASLE		 

At the bottom of the interface, there is a dark footer bar containing the text "Dashboard" and several utility icons for navigation and search.

RISULTATO SCANSIONE

TIPO
Testo

CONTENUTO
codice=72 UP=16 Coltura=AUREO
Tonnellate=5.8 Proteine=14.1
Stoccatore=ARASELE

[Copia](#) [Cerca su Google](#)

[Scarica risultati scansionati](#)